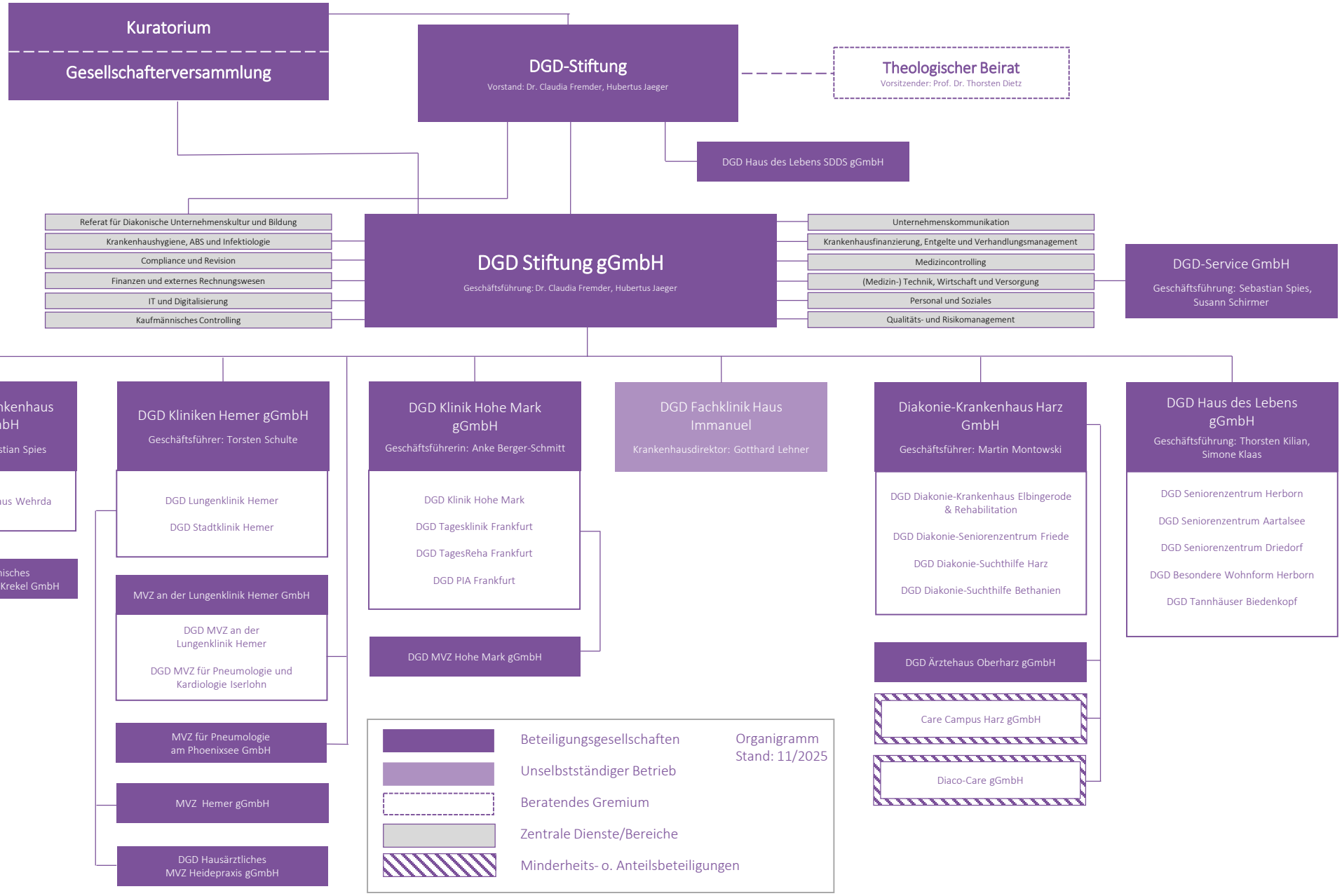
Kuratorium
Gesellschafterversammlung
DGD-Stiftung
Vorstand: Dr. Claudia Fremder, Hubertus Jaeger
Theologischer Beirat
Vorsitzender: Prof. Dr. Thorsten Dietz
DGD Haus des Lebens SDDS gGmbH
Referat für Diakonische Unternehmenskultur und Bildung
Krankenhaushygiene, ABS und Infektiologie
Compliance und Revision
Finanzen und externes Rechnungswesen
IT und Digitalisierung
Kaufmännisches Controlling
DGD Stiftung gGmbH
Geschäftsführung: Dr. Claudia Fremder, Hubertus Jaeger
Unternehmenskommunikation
Krankenhausfinanzierung, Entgelte und Verhandlungsmanagement
Medizincontrolling
(Medizin-) Technik, Wirtschaft und Versorgung
Personal und Soziales
Qualitäts- und Risikomanagement
DGD-Service GmbH
Geschäftsführung: Sebastian Spies, Susann Schirmer
DGD Diakonie-Krankenhaus Wehrda gGmbH
Geschäftsführer: Sebastian Spies
DGD Diakonie-Krankenhaus Wehrda
Marburger Medizinisches Versorgungszentrum Am Krekel GmbH
DGD Kliniken Hemer gGmbH
Geschäftsführer: Torsten Schulte
DGD Lungenklinik Hemer
DGD Stadtklinik Hemer
MVZ an der Lungenklinik Hemer GmbH
DGD MVZ an der Lungenklinik Hemer
DGD MVZ für Pneumologie und Kardiologie Iserlohn
MVZ für Pneumologie am Phoenixsee GmbH
MVZ Hemer gGmbH
DGD Hausärztliches MVZ Heidepraxis gGmbH
DGD Klinik Hohe Mark gGmbH
Geschäftsführerin: Anke Berger-Schmitt
DGD Klinik Hohe Mark
DGD Tagesklinik Frankfurt
DGD TagesReha Frankfurt
DGD PIA Frankfurt
DGD MVZ Hohe Mark gGmbH
DGD Fachklinik Haus Immanuel
Krankenhausdirektor: Gotthard Lehner
Diakonie-Krankenhaus Harz GmbH
Geschäftsführer: Martin Montowski
DGD Diakonie-Krankenhaus Elbingerode & Rehabilitation
DGD Diakonie-Seniorenzentrum Friede
DGD Diakonie-Suchthilfe Harz
DGD Diakonie-Suchthilfe Bethanien
DGD Ärztehaus Oberharz gGmbH
Care Campus Harz gGmbH
Diaco-Care gGmbH
DGD Haus des Lebens gGmbH
Geschäftsführung: Thorsten Kilian, Simone Klaas
DGD Seniorenzentrum Herborn
DGD Seniorenzentrum Aartalsee
DGD Seniorenzentrum Driedorf
DGD Besondere Wohnform Herborn
DGD Tannhäuser Biedenkopf
Beteiligungsgesellschaften
Unselbstständiger Betrieb
Beratendes Gremium
Zentrale Dienste/Bereiche
Minderheits- o. Anteilsbeteiligungen
Organigramm
Stand: 11/2025