Krankenhaus Sachsenhausen

DGD STIFTUNG

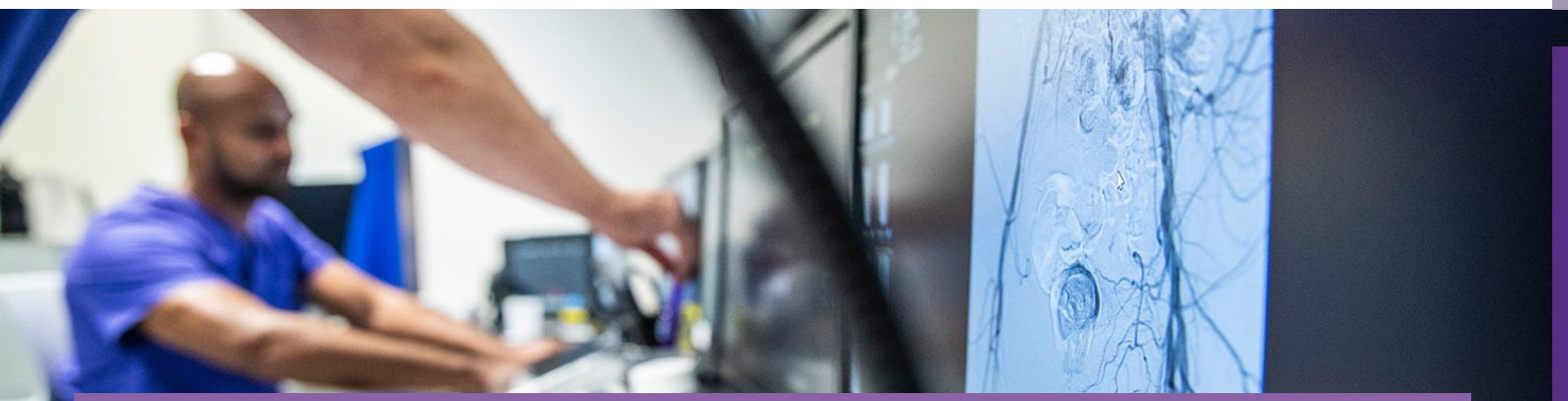

Auszubildender zur/zum Medizinischen Fachangestellten (m/w/d) ab 01.09.2024

Die DGD Krankenhaus Sachsenhausen gGmbH ist ein Akademisches Lehrkrankenhaus der Universität Frankfurt. Wir sind ein diakonisches Akutkrankenhaus, das jährlich rund 40.000 stationäre und ambulante Fälle mit ausgezeichneter Qualität versorgt. Das Krankenhaus ist ein zertifiziertes Referenzzentrum für Adipositas-Chirurgie, eine zertifizierte „5-Sterne Behandlungseinrichtung“ für Menschen mit Diabetes (BVKD) und verfügt außerdem über Schwerpunkte im Bereich der Interventionellen Radiologie, der minimal-invasiven gynäkologischen Chirurgie (MIC III-Zentrum) und der Gastroenterologie. Ein weiterer Schwerpunkt bildet die invasive Kardiologie mit zertifizierter Chest-Pain-Unit. Wir nehmen an der Notfallversorgung teil (Basisstufe) und bilden im Rahmen unseres Status als Akademisches Lehrkrankenhaus Medizinstudenten im Praktischen Jahr (m/w/d) aus. Unsere Tochtergesellschaften MVZ Sachsenhausen GmbH ,MVZ Radiologie Sachsenhausen GmbH ,Mediparg GmbH sowie die stationäre Langzeitpflege Füreinanderdasein GmbH (Beatmungspflege) ermöglichen die sektorenübergreifende Versorgung unserer Patienten. Die DGD Krankenhaus Sachsenhausen gGmbH ist zudem nach DIN ISO 9001:2015 zertifiziert.

Zur Verstärkung unseres Teams suchen wir ab dem 01.09.2024 einen Auszubildenden zur/zum Medizinischen Fachangestellten (m/w/d)

DAS ZEICHNET SIE AUS:

- Abgeschlossene Schulausbildung
- Interesse an medizinischen Sachverhalten
- Grundlegende EDV-Kenntnisse
- Freude am Umgang mit Menschen
- Einfühlungsvermögen
- Zuverlässige und gewissenhafte Arbeitsweise
- Hohes Maß an Verantwortungsbewusstsein
- Kommunikations- und Konfliktfähigkeit

IHRE AUFGABEN:

- Betreuung von Patienten vor und nach der Behandlung
- Koordination und Überwachung bei der Terminplanung
- Patientenmanagement
- Medizinische Dokumentation
- Bedienung der medizinischen Instrumente und Geräte
- Assistenz bei ärztlichen Untersuchungen
- Materialbestellung und Verwaltung
- Umgang mit Arzneimitteln
- Allgemeine Verwaltungsaufgaben und Korrespondenz
- Praxishygiene

DAS BIETEN WIR:

- Einen abwechslungsreichen Arbeitsplatz in einer renommierten Klinik mitten im Herzen von Frankfurt
- Vergütung nach den AVR der Diakonie Deutschland
- betriebliche Altersvorsorge
- Beihilfeversicherung - erweiterte Gesundheitsleistungen
- Gute Fort- und Weiterbildungsmöglichkeiten
- Ein angenehmes Betriebsklima
- langfristig angelegte Anspruchs- und vertrauensvolle Tätigkeit
- Gute Anbindung an den öffentlichen Nahverkehr
- Jobrad
- Zuschuss zum 49-Euro-Ticket als Jobticket
- Preisvorteile bei WKGD und Corporate Benefits
- Wohnmöglichkeiten in unserer Personalwohnanlage
- Betriebskindergarten für Kinder unter 3 Jahren

Können Sie sich mit unserer diakonischen Einrichtung identifizieren? Dann bewerben Sie sich gerne unter:

DGD Krankenhaus Sachsenhausen gGmbH
Schulstraße 31
60594 Frankfurt am Main
E-Mail: bewerbermanagement@khs-ffm.de

Für nähere Informationen steht Ihnen Herr Thomas Hesse-Rogge zur Verfügung:

Tel.: 069 6605-1003
E-Mail: thesse@khs-ffm.de

DGD Stiftung
Mehr als Medizin